Додаток 2
до Правил (пункт 2 розділу II)
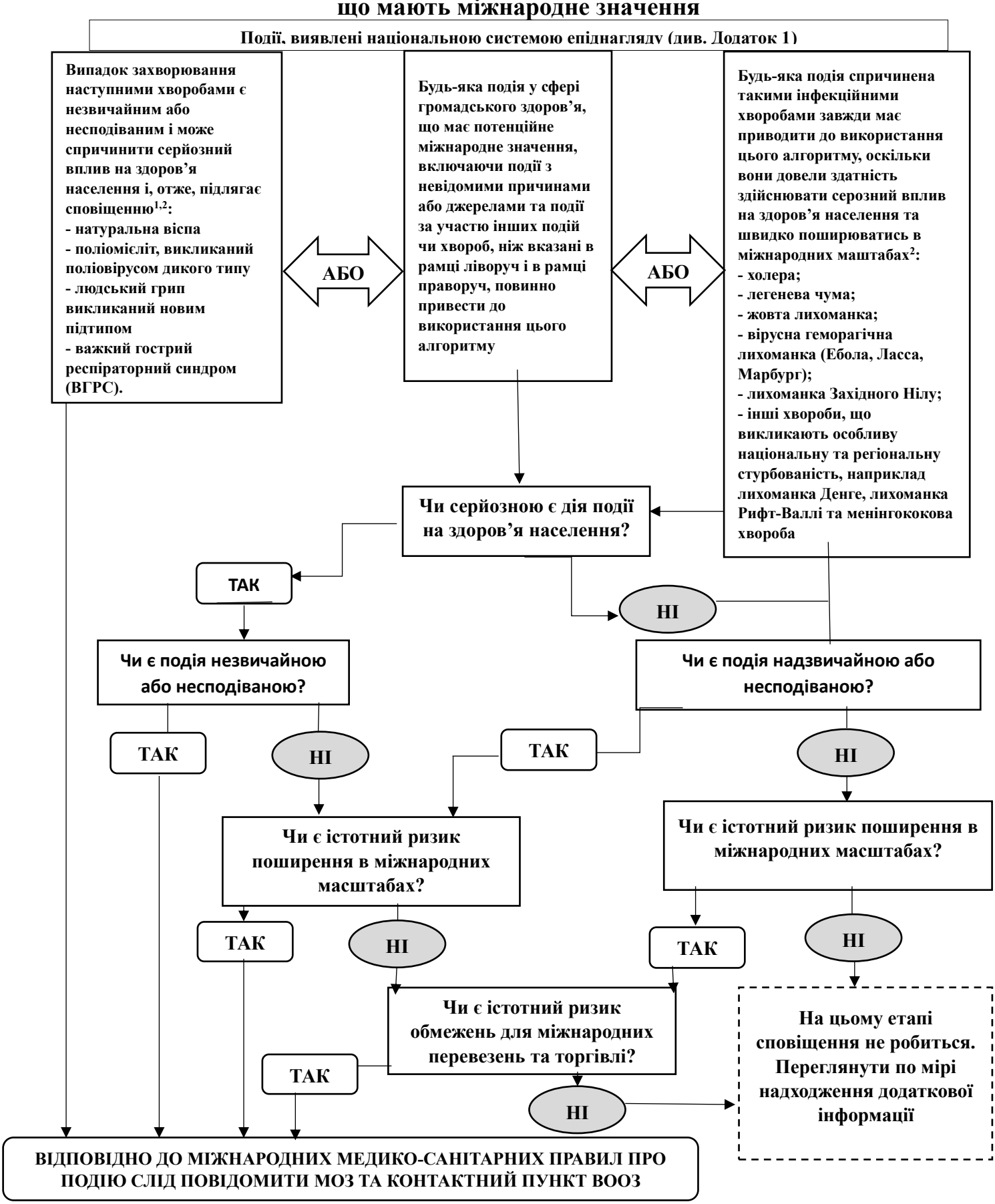
Схема прийняття рішень для оцінки ситуації та сповіщення про події, які можуть вважатись надзвичайними подіями у сфері громадського здоров'я, що мають міжнародне значення