

## РЕЗУЛЬТАТИ ОПИТУВАННЯ ЛІКАРІВ ПЕРВИННОЇ ЛАНКИ У П'ЯТИ ОБЛАСТЯХ

Середня кількість годин, які лікар витрачає на відвідування пацієнтів на дому

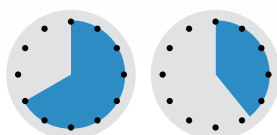

**12,7** години на тиждень  
або 2,5 години на день

Середня кількість випадків за останні 12 місяців, коли виникала потреба у телеконсультуванні



**21,6**  
випадків

Направлення до вузьких спеціалістів та досвід потреб у телеконсультуванні

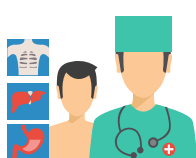

середня кількість направлень до вузьких фахівців, які видають лікарі своїм пацієнтам

**38,3** за місяць



середня кількість випадків, коли виникала потреба у телеконсультуванні

**4,8** за останні 30 днів



Доступність та використання комп'ютера та інтернету



**94%**  
мають персональний комп'ютер на своєму робочому місці

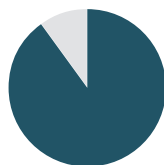

**90%**  
мають доступ в інтернет з комп'ютера на своєму робочому місці постійно або більшу частину часу



**41%**  
ведуть історію хвороби пацієнтів у форматі електронної медичної карти

Найбільш прийнятні форми телеконсультування

Телеконсультування в режимі реального часу (у присутності пацієнта)

**38%**  
**30%**

Отримання експертних порад на запит лікаря у режимі, відкладеному в часі

**28%**  
**17%**

Отримання висновку в електронному вигляді після перенаправлення пацієнта до вузького спеціаліста

**54%**  
**46%**

Важко сказати / відмова

**5%**  
**6%**

Принятна форма  
Бажана форма

Захворювання, з якими пов'язаний найбільший попит на телеконсультування



Кардіологія

**70%**  
**69%**



Ендокринологія

**44%**  
**46%**



Дерматологія

**37%**  
**37%**



Пульмонологія

**34%**  
**35%**

Інші патології

**23%**  
**14%**

Не потребуватиму жодних консультацій  
**3%**

Важко сказати / відмова

**11%**  
**13%**

Потреба у телеконсультуванні з попереднього досвіду

Очікувані потреби у телеконсультуванні

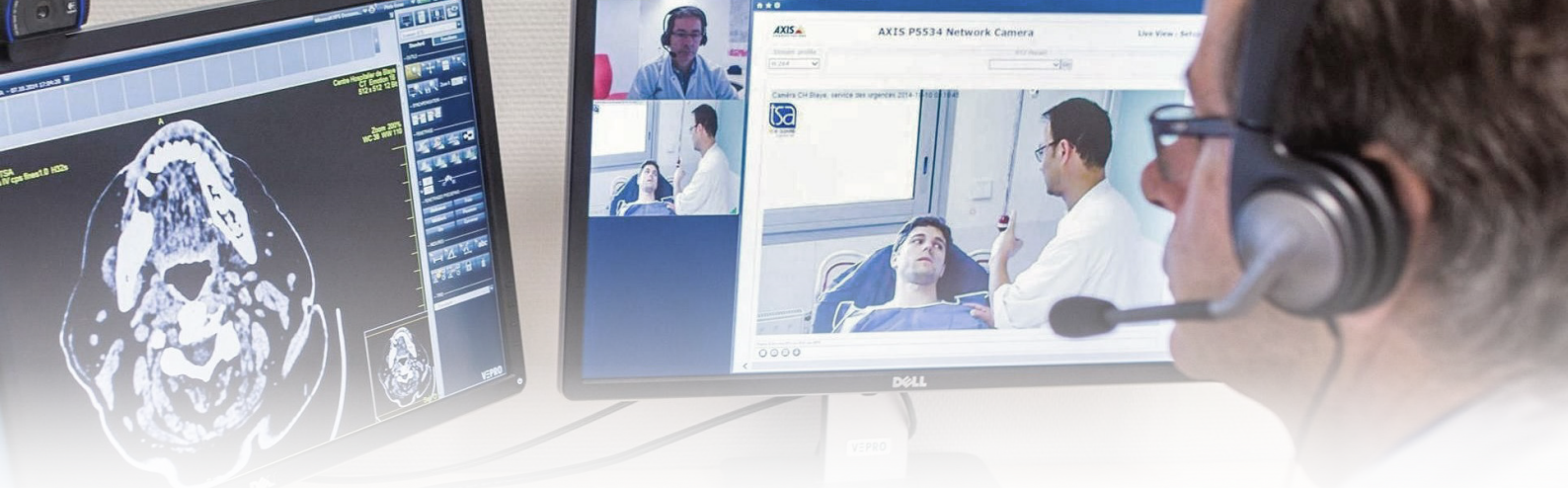

### Чи є в Україні потреба в дистанційних онлайн формах навчання для підвищення кваліфікації та професійної перепідготовки медичних працівників?

- 52%**  
так, значною мірою
- 38%**  
так, до певної міри
- 3%**  
ні
- 7%**  
важко сказати / відмова



### Чи проходили б Ви таке онлайн навчання?

- 75%**  
так
- 8%**  
вже проходжу
- 10%**  
ні
- 7%**  
важко сказати / відмова

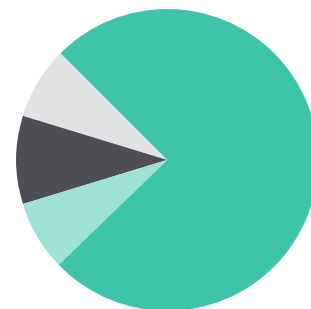

### Доступні засоби для телеконсультування в амбулаторіях

