ТОВ «Архітектурно-конструкторське бюро ЛІДЕР»

04114, м. Київ, вул. Вишгородська, 56/2, к.152
Р/р UA963510050000026001878919484,
в ПАТ "УКРСИББАНК"
МФО 351005
Код ЄДРПОУ 33694264

Тел : +38 (044) 561 73 86
+38 (067) 249 05 67

E-mail : ado.leader.llc@gmail.com
vlad.derbenev@gmail.com

«Пам'ятки історії місцевого значення «Будинок, де в 1957-1969 рр., працював видатний дитячий хірург, заслужений діяч науки, професор А. Р. Шуринок», 1894-1969 рр. корпус №3 НДСЛ «ОХМАТДИТ»»

(Рішення виконавчого комітету Київської міськради народних депутатів від 30. 07 .1984 № 693)

Адреса: 01135, м. Київ, вул. В'ячеслава Чорновола, 28/1, Корпус 3

Вид будівництва: Реставрація (невідкладні протиаварійні та консерваційні роботи)

Замовник: НАЦІОНАЛЬНА ДИТЯЧА СПЕЦІАЛІЗОВАНА ЛІКАРНЯ «ОХМАТДИТ» МОЗ України

«Невідкладні протиаварійні та консерваційні роботи лікувального корпусу № 3 (в літері Б), «Пам'ятки історії місцевого значення «Будинок, де в 1957-1969 рр., працював видатний дитячий хірург, заслужений діяч науки, професор А. Р. Шуринок», 1894-1969 рр. корпус №3 НДСЛ «ОХМАТДИТ»»

МАТЕРІАЛИ ОБСТЕЖЕНЬ
Том 2

Шифр: 11/10-24-МО

2.5 Фотофіксаційні матеріали (з анотаціями)

11/10-24-МО.ФМ

Генеральний директор _____ В.А. Дербеньов

Головний архітектор проекту _____ В.А. Дербеньов

Київ - 2024 р.

Зам. інв. №	
Підпис і дата	
Інв. №	

КОМПЛЕКТУВАННЯ І СКЛАД ТОМІВ НАУКОВО-ПРОЄКТНОЇ ДОКУМЕНТАЦІЇ НА НЕВІДКЛАДНІ ПРОТИАВАРІЙНІ ТА КОНСЕРВАЦІЙНІ РОБОТИ (РЕСТАВРАЦІЯ)

Номер тому/ розділу	Позначення	Найменування	Примітка
1	**ПР**	**Попередні роботи**	
1.1	ВД	Вихідні дані	
1.2	ІГВ	Інженерно-геологічні вишукування	ФОП «Пархоменко В.Ю.» 2024р.
1.3	ТГВ	Топографо-геодезичні вишукування	ТОВ «ПРАВОЛЕНД» 2024р.
2	**МО**	**Матеріали обстежень**	
2.1	ОК	Обмірні креслення	
2.2	ІАД	Історико-архітектурна довідка (коротка)	
2.3	ІКД	Інженерно-конструкторські дослідження	ДП «Державний науково-дослідний інститут будівельних конструкцій» 2024р.
2.4	НТД	Науково-технологічне дослідження	
2.5	ФМ	Фотофіксаційні матеріали (з анотаціями)	
2.6	РПК	Рекомендації щодо виконання протиаварійних та невідкладних консерваційних робіт	
3	**РП**	**Робочий проєкт**	
3.1	ЗПЗ	Загальна пояснювальна записка	
3.2	ГП	Генеральний план	
3.3	АР	Архітектурні рішення	
3.4	КР	Конструктивні рішення	
3.5	ТВР	Технологічні вказівки та рекомендації комплексу методів на проведення окремих видів робіт	
3.6	ОПОР	Основні положення організації реставрації	
3.7	К	Зведений кошторисний розрахунок, об’єктні і локальні кошторисні розрахунки.	

Погоджено:

Погоджено:

Зам. інв. №

Підпис і дата

Інв. №. ор.

Зм.	Кільк.	Арк.	№ док.	Підп.	Дата	11/10-24-РП.ЗПЗ-СП			
ГАП		Дербеньов			10.24	КОМПЛЕКТУВАННЯ І СКЛАД ТОМІВ НАУКОВО-ПРОЄКТНОЇ ДОКУМЕНТАЦІЇ НА НЕВІДКЛАДНІ ПРОТИАВАРІЙНІ ТА КОНСЕРВАЦІЙНІ РОБОТИ (РЕСТАВРАЦІЯ)	Стадія	Аркуш	Аркушів
							РП	1	2
Виконав		Дербеньов			10.24		**ТОВ «АКБ ЛІДЕР»**		

Копіював: Формат А4

N

ТОПОЗЙОМКА

М 1:500

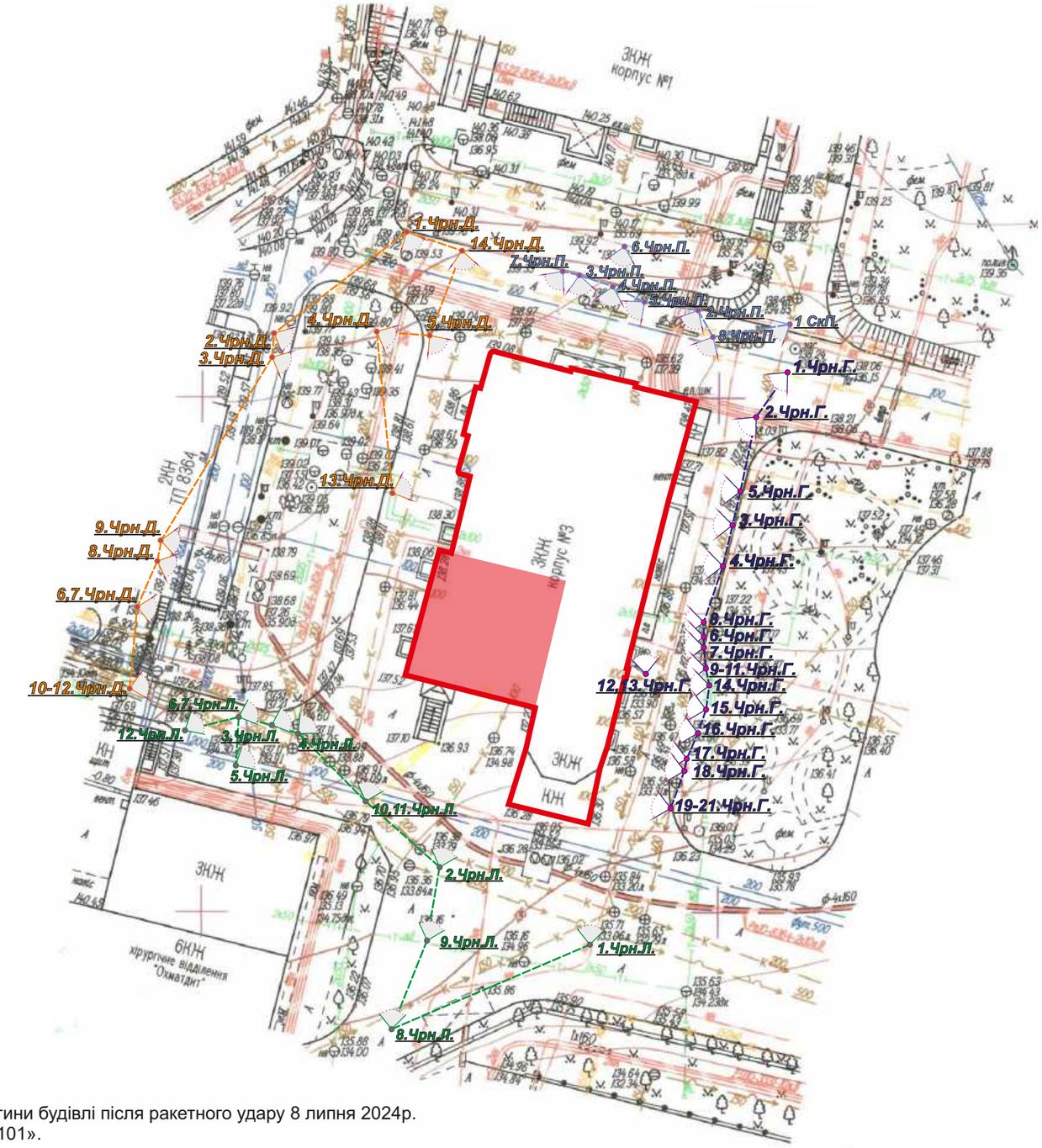

Умовні позначення:

- Повне руйнування частини будівлі після ракетного удару 8 липня 2024р. російською ракетою «Х-101».

- «Будинок, де в 1957-1969 рр., працював видатний дитячий хірург, заслужений діяч науки, професор А.Р. Шуринок»
- Пам'ятки історії місцевого значення,
Рішення виконавчого комітету Київської міськради народних депутатів від 30. 07 .1984 № 693
за адресою: 01135, м. Київ, вул. В'ячеслава Чорновола, 28/1, Корпус 3

- лінія напрямків фотозйомки Головного фасаду по вул. В.Чорновола (Фото №1.Чрн.Г - 15.Чрн.Г)

- лінія напрямків фотозйомки Лівого бічного фасаду по вул. В.Чорновола (Фото №1.Чрн.Л - 29.Чрн.Л)

- лінія напрямків фотозйомки Правого бічного фасаду по вул. В.Чорновола (Фото №1.Чрн.П - №15.Чрн.П)

- лінія напрямків фотозйомки Дворового фасаду по вул. В.Чорновола (Фото №1.Чрн.Д - №15.Чрн.Д)

- схема розташування точок та напрямків фотофіксації, номери фотографій в зоні огляду об'єкту реставрації.

Зам. інв. №

Підпис і дата

Інв. №

Зм.	Кіл.	Арк.	№док.	Підпис	Дата	11/10-24-МО.ФМ		
						«Невідкладні протиаварійні та консерваційні роботи лікувальногокорпусу № 3 (в літері Б), «Пам'ятки історії місцевого значення «Будинок, де в 1957-1969 рр., працював видатний дитячий хірург, заслужений діяч науки, професор А.Р. Шуринок», 1894-1969 рр. корпус №3 НДСЛ «ОХМАТДИТ»»		
ГАП		Дербеньов			10.24	Фотофіксаційні матеріали	Стадія	Аркуш	Аркушів
							МО	1	1
Розробив		Васянович			10.24	Схема напрямків фотофіксації фасадів будівлі.	ТОВ «АКБ ЛІДЕР»		
Перевірив		Дербеньов			10.24				

Фотофіксація існуючого стану Головного фасаду Корпусу №3
по вул. Чорновола.
Фрагмент фасаду.
Після ракетного удару 8 липня російською ракетою «Х-101».

Фото 1.Чрн.Г

Головний фасад
Корпус №3

Оздоблення пронизане тріщинами.
Руйнування вікон та опорядження відкосів.
Вертикальні тріщини в оздобленні фасаду.

Фото 2.Чрн.Г

Фото 3.Чрн.Г

Зам. інв. №	Підпис і дата	Інв. №

Зм.	Кіл.	Арк.	№док.	Підпис	Дата	11/10-24-МО.ФМ		
						«Невідкладні протиаварійні та консерваційні роботи лікувальногокорпусу № 3 (в літері Б), «Пам'ятки історії місцевого значення «Будинок, де в 1957-1969 рр., працював видатний дитячий хірург, заслужений діяч науки, професор А.Р. Шуринок», 1894-1969 рр. корпус №3 НДСЛ «ОХМАТДИТ»»		
						Фотофіксаційні матеріали	Стадія	Аркуш	Аркушів
ГАП		Дербеньов			10.24		МО	1	7
Розробив		Васянович			10.24	Фотофіксація існуючого стану Головного фасаду Корпусу №3 по вул. Чорновола. Фото №1.Чрн.Г-21.Чрн.Г	ТОВ «АКБ ЛІДЕР»		
Перевірив		Дербеньов			10.24				

Фотофіксація існуючого стану Головного фасаду Корпусу №3 по вул. Чорновола.
Фрагмент фасаду.
Після ракетного удару 8 липня російською ракетою «Х-101».

Фото 4.Чрн.Г.

Вертикальні тріщини в оздобленні фасаду. Руйнування вікон

Фото 5.Чрн.Г.

Вертикальні тріщини в оздобленні фасаду. Руйнування вікон

Фотофіксація існуючого стану Головного фасаду Корпусу №3 по вул. Чорновола.
Фрагмент фасаду.
Після ракетного удару 8 липня російською ракетою «Х-101».

Фото 6.Чрн.Г.

Фото 7.Чрн.Г.

Фото 8.Чрн.Г.

Зм.	Кіл.	Арк.	№док.	Підпис	Дата	11/10-24-МО.ФМ	Аркуш 3

Зам. інв. №

Підпис і дата

Інв. №

Фотофіксація існуючого стану Головного фасаду Корпусу №3 по вул. Чорновола.
Фрагмент фасаду.
Після ракетного удару 8 липня російською ракетою «Х-101».

Фото 9.Чрн.Г.

Фото 10.Чрн.Г.

Фото 11.Чрн.Г.

Руйнування вікон. Локальні руйнування оздоблення фасаду

Зм.	Кіл.	Арк.	№док.	Підпис	Дата	11/10-24-МО.ФМ	Аркуш 4

Зам. інв. №

Підпис і дата

Інв. №

Фотофіксація існуючого стану Головного фасаду Корпусу №3 по вул. Чорновола.
Фрагмент фасаду.
Після ракетного удару 8 липня російською ракетою «Х-101».

Фото 12.Чрн.Г.

Фото 13.Чрн.Г.

Фото 14.Чрн.Г.

Фотофіксація існуючого стану Головного фасаду Корпусу №3 по вул. Чорновола.
Фрагмент фасаду.
Після ракетного удару 8 липня російською ракетою «Х-101».

Фото 15.Чрн.Г. Руйнування вікон.

Фото 16.Чрн.Г. Руйнування вікон.

Фото 17.Чрн.Г. Руйнування вікон.

Фото 18.Чрн.Г. Руйнування вікон.

Фотофіксація існуючого стану Головного фасаду Корпусу №3 по вул. Чорновола.
Фрагмент фасаду.
Після ракетного удару 8 липня російською ракетою «Х-101».

Фото 19.Чрн.Г. Руйнування вікон.

Фото 20.Чрн.Г.

Фото 21.Чрн.Г. Руйнування вікна цоколю.

Зм.	Кіл.	Арк.	№док.	Підпис	Дата	11/10-24-МО.ФМ	Аркуш 7

Зам. інв. №

Підпис і дата

Інв. №

Фотофіксація існуючого стану Дворового фасаду Корпусу №3
по вул. Чорновола.
Фрагмент фасаду.
Після ракетного удару 8 липня російською ракетою «Х-101».

Фото 1.Чрн.Д

Дворовий фасад
Корпус №3

Втрата верхньої ділянки обрамлення вікна.
Оздоблення пронизане тріщинами. Фасадна площина посічена уламками.
Утворення конструктивних тріщин по віконним перемичкам.

Фото 2.Чрн.Д

Повне руйнування частини будівлі

Зам. інв. №	Підпис і дата	Інв. №

Зм.	Кіл.	Арк.	№док.	Підпис	Дата	11/10-24-МО.ФМ		
						«Невідкладні протиаварійні та консерваційні роботи лікувальногокорпусу № 3 (в літері Б), «Пам'ятки історії місцевого значення «Будинок, де в 1957-1969 рр., працював видатний дитячий хірург, заслужений діяч науки, професор А.Р. Шуринок», 1894-1969 рр. корпус №3 НДСЛ «ОХМАТДИТ»»		
ГАП		Дербеньов			10.24	Фотофіксаційні матеріали	Стадія	Аркуш	Аркушів
							МО	1	6
Розробив		Васянович			10.24	Фотофіксація існуючого стану Дворового фасаду Корпусу №3 по вул. Чорновола. Фото №1.Чрн.Д-14.Чрн.Д	ТОВ «АКБ ЛІДЕР»		
Перевірив		Дербеньов			10.24				

Фотофіксація існуючого стану Дворового фасаду Корпусу №3 по вул. Чорновола.
Фрагмент фасаду.
Після ракетного удару 8 липня російською ракетою «Х-101».

Фото 3.Чрн.Д.

Фото 4.Чрн.Д.

Фото 5.Чрн.Д.

Фотофіксація існуючого стану Дворового фасаду Корпусу №3 по вул. Чорновола.
Фрагмент фасаду.
Після ракетного удару 8 липня російською ракетою «Х-101».

Повне руйнування частини будівлі

Фото 6.Чрн.Д.

Фото 7.Чрн.Д.

Повне руйнування частини будівлі

Зам. інв. №	
Підпис і дата	
Інв. №	

							Аркуш
						11/10-24-МО.ФМ	3
Зм.	Кіл.	Арк.	№док.	Підпис	Дата		

Фотофіксація існуючого стану Дворового фасаду Корпусу №3 по вул. Чорновола.
Фрагмент фасаду.
Після ракетного удару 8 липня російською ракетою «Х-101».

Повне руйнування частини будівлі

Фото 8.Чрн.Д.

Фото 9.Чрн.Д.

Повне руйнування частини будівлі

Фотофіксація існуючого стану Дворового фасаду Корпусу №3 по вул. Чорновола.
Фрагмент фасаду.
Після ракетного удару 8 липня російською ракетою «Х-101».

Повне руйнування частини будівлі

Фото 10.Чрн.Д.

Фото 11.Чрн.Д.

Фото 12.Чрн.Д.

Зам. інв. №	
Підпис і дата	
Інв. №	

Зм.	Кіл.	Арк.	№док.	Підпис	Дата	11/10-24-МО.ФМ	Аркуш 5

Фотофіксація існуючого стану Дворового фасаду Корпусу №3 по вул. Чорновола.
Фрагмент фасаду.
Після ракетного удару 8 липня російською ракетою «Х-101».

Фото 13.Чрн.Д.

Фасадна площина посічена уламками.
Утворення конструктивних тріщин по віконним перемичкам

Фото 14.Чрн.Д.

Повне руйнування частини будівлі

Зам. інв. №	Підпис і дата	Інв. №

Зм.	Кіл.	Арк.	№док.	Підпис	Дата	11/10-24-МО.ФМ	Аркуш 6

Фотофіксація існуючого стану Лівого бічного фасаду Корпусу №3 по вул. Чорновола.
Фрагмент фасаду.
Після ракетного удару 8 липня російською ракетою «Х-101».

Фото 1.Чрн.Л

Відсутні вікна.

Лівий бічний фасад Корпус №3

Кладка стін мурована з різнорідної цегли, включаючи і пізню сучасну ремонтну на цементному мурувальному розчині. Первісна цегла – жовта на вапняно піщаному мурувальному розчині. Міжповерхові перекриття зазнавали реконструкції і заміни на сучасні з/б. Частково втрачено міжповерхове перекриттям від 1-го поверху до даху.

Фото 2.Чрн.Л

Повне руйнування частини будівлі

Зм.	Кіл.	Арк.	№док.	Підпис	Дата
ГАП		Дербеньов			10.24
Розробив		Васянович			10.24
Перевірив		Дербеньов			10.24

11/10-24-МО.ФМ

«Невідкладні протиаварійні та консерваційні роботи лікувальногокорпусу № 3 (в літері Б), «Пам'ятки історії місцевого значення «Будинок, де в 1957-1969 рр., працював видатний дитячий хірург, заслужений діяч науки, професор А.Р. Шуринок», 1894-1969 рр. корпус №3 НДСЛ «ОХМАТДИТ»»

Фотофіксаційні матеріали

Стадія	Аркуш	Аркушів
МО	1	4

Фотофіксація існуючого стану Лівого бічного фасаду Корпусу №3 по вул. Чорновола.
Фото №1.Чрн.Л-12.Чрн.Л

ТОВ «АКБ ЛІДЕР»

Зам. інв. №

Підпис і дата

Інв. №

Фотофіксація існуючого стану Лівого бічного фасаду Корпусу №3 по вул. Чорновола.
Фрагмент фасаду.
Після ракетного удару 8 липня російською ракетою «Х-101».

Фото 3.Чрн.Л.

Фото 4.Чрн.Л.

Відсутні вікна.

Фото 5.Чрн.Л.

Повне руйнування частини будівлі.
Порушення цілісності цегляної кладки стіни.

Зм.	Кіл.	Арк.	№док.	Підпис	Дата	11/10-24-МО.ФМ	Аркуш 2

Зам. інв. №

Підпис і дата

Інв. №

Фотофіксація існуючого стану Лівого бічного фасаду Корпусу №3 по вул. Чорновола.
Фрагмент фасаду.
Після ракетного удару 8 липня російською ракетою «Х-101».

Фото 6.Чрн.Л.

Фото 7.Чрн.Л.

Повне руйнування частини будівлі.
Порушення цілісності цегляної кладки стіни.

Зм.	Кіл.	Арк.	№док.	Підпис	Дата	11/10-24-МО.ФМ	Аркуш 3

Зам. інв. №
Підпис і дата
Інв. №

Фотофіксація існуючого стану Лівого бічного фасаду Корпусу №3 по вул. Чорновола.
Фрагмент фасаду.
Після ракетного удару 8 липня російською ракетою «Х-101».

Фото 8.Чрн.Л. Загальний вигляд частково зруйнованої будівлі

Фото 9.Чрн.Л. Повне руйнування частини будівлі.
Порушення цілісності цегляної кладки стіни.

Фотофіксація існуючого стану Лівого бічного фасаду Корпусу №3 по вул. Чорновола.
Фрагмент фасаду.
Після ракетного удару 8 липня російською ракетою «Х-101».

Фото 10.Чрн.Л.

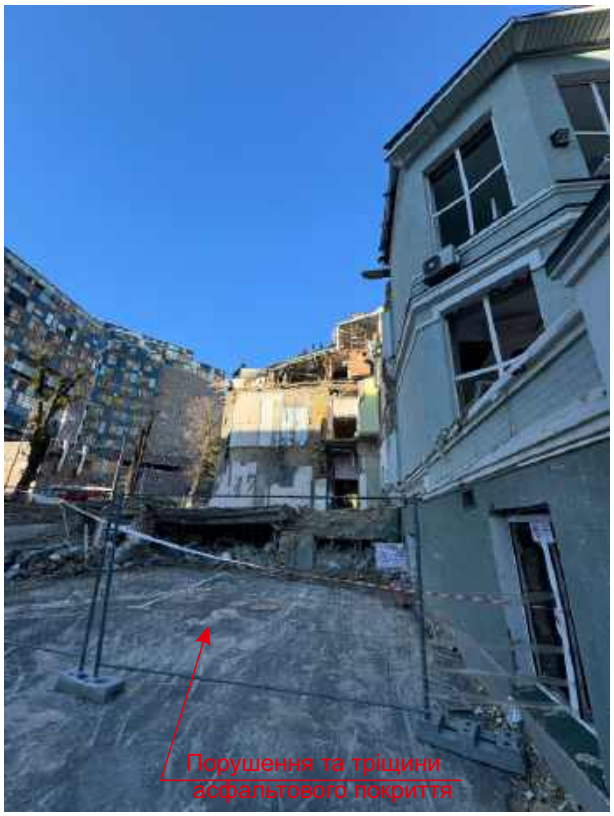

Фото 11.Чрн.Л.

Фото 12.Чрн.Л.

Повне руйнування частини будівлі.
Порушення цілісності цегляної кладки стіни.

Фотофіксація існуючого стану Правого бічного фасаду Корпусу №3 по вул. Чорновола.
Фрагмент фасаду.
Після ракетного удару 8 липня російською ракетою «Х-101».

Фото 1.Чрн.П

Правий бічний фасад
Корпус №3

Втрата верхньої ділянки обрамлення вікна.
Оздоблення пронизане тріщинами.
Руйнування вікон та опорядження відкосу.

Фото 2.Чрн.П

Фото 3.Чрн.П

Зм.	Кіл.	Арк.	№док.	Підпис	Дата
ГАП		Дербеньов			10.24
Розробив		Васянович			10.24
Перевірив		Дербеньов			10.24

11/10-24-МО.ФМ

«Невідкладні протиаварійні та консерваційні роботи лікувальногокорпусу № 3 (в літері Б), «Пам'ятки історії місцевого значення «Будинок, де в 1957-1969 рр., працював видатний дитячий хірург, заслужений діяч науки, професор А.Р. Шуринок», 1894-1969 рр. корпус №3 НДСЛ «ОХМАТДИТ»»

Фотофіксаційні матеріали

Стадія	Аркуш	Аркушів
МО	1	3

Фотофіксація існуючого стану Правого бічного фасаду Корпусу №3 по вул. Чорновола.
Фото №1.Чрн.П-8.Чрн.П

ТОВ «АКБ ЛІДЕР»

Зам. інв. №

Підпис і дата

Інв. №

Фотофіксація існуючого стану Правого бічного фасаду Корпусу №3 по вул. Чорновола.
Фрагмент фасаду.
Після ракетного удару 8 липня російською ракетою «Х-101».

Фото 4.Чрн.П.

Фото 5.Чрн.П.

Фото 6.Чрн.П.

Зам. інв. №	Підпис і дата	Інв. №

Зм.	Кіл.	Арк.	№док.	Підпис	Дата	11/10-24-МО.ФМ	Аркуш 2

Фотофіксація існуючого стану Правого бічного фасаду Корпусу №3 по вул. Чорновола.
Фрагмент фасаду.
Після ракетного удару 8 липня російською ракетою «Х-101».

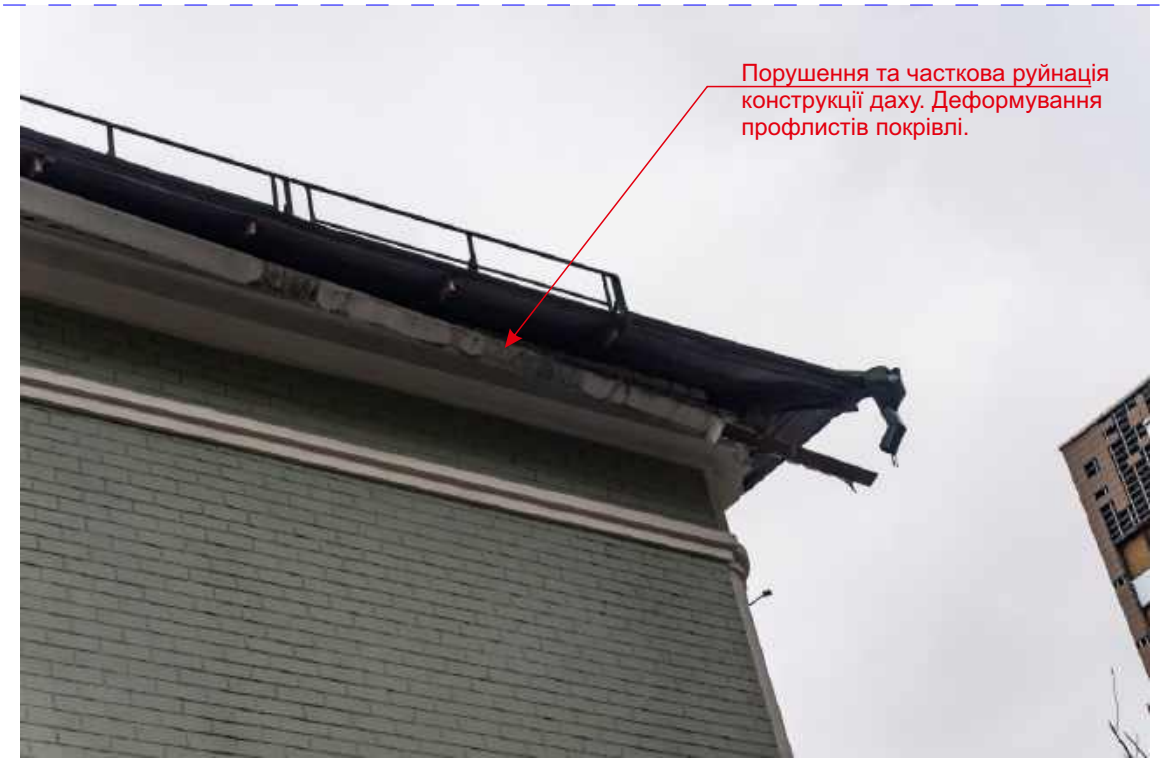

Фото 7.Чрн.П.

Фото 8.Чрн.П.

Електротехнічне обладнання (електрошафи)

Зам. інв. №	
Підпис і дата	
Інв. №	

Зм.	Кіл.	Арк.	№док.	Підпис	Дата	11/10-24-МО.ФМ	Аркуш 3